我主復活憑聖父命

Moderato

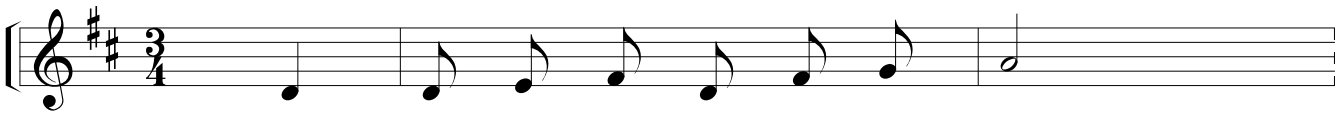

1 我 主 復 活 憑 聖 父 命，
2 主 以 苦 架 戰 勝 撒 殫，
3 我 主 復 活 憑 聖 父 命，

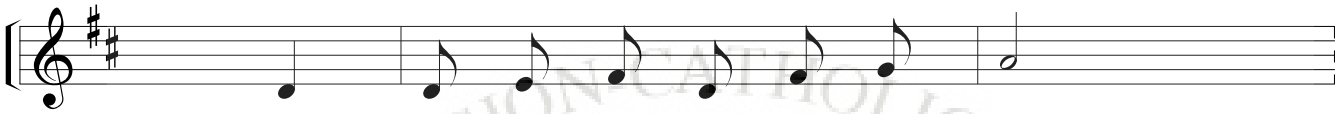

大 顯 神 能 重 獲 新 生。
祂 的 神 光 照 耀 眾 生。
大 顯 神 能 宜 受 崇 敬。

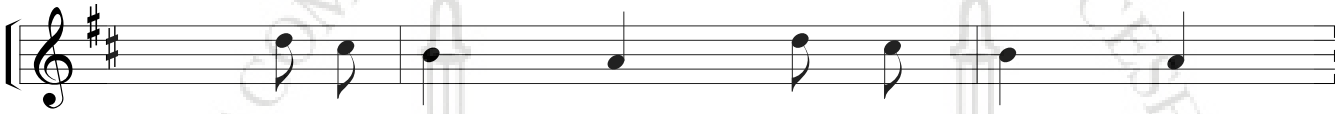

Al - le - lu - ia! Al - le - lu - ia!
Al - le - lu - ia! Al - le - lu - ia!
Al - le - lu - ia! Al - le - lu - ia!

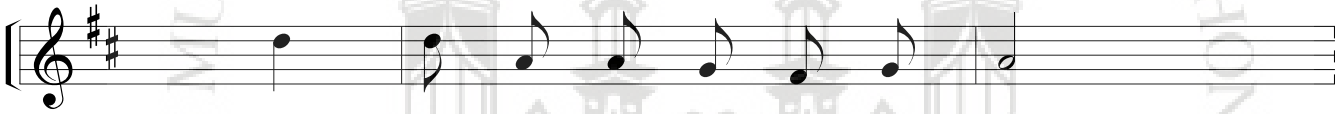

我 們 齊 來 愉 快 歌 唱，
萬 民 慶 幸 喜 獲 福 音，
祂 偕 聖 父 並 偕 聖 神，

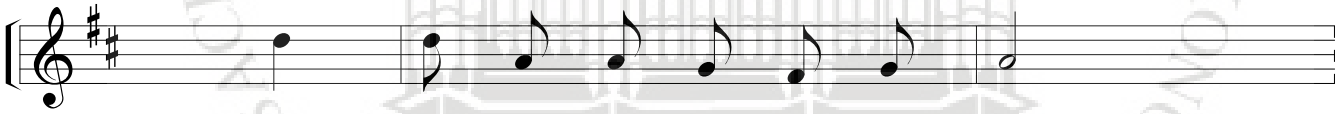

慶 祝 脫 離 黑 暗 死 亡。
將 能 享 見 天 主 聖 三。
享 受 光 榮 萬 世 常 春。

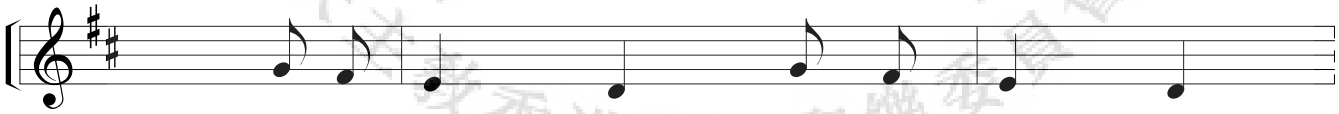

Al - le - lu - ia! Al - le - lu - ia!
Al - le - lu - ia! Al - le - lu - ia!
Al - le - lu - ia! Al - le - lu - ia!

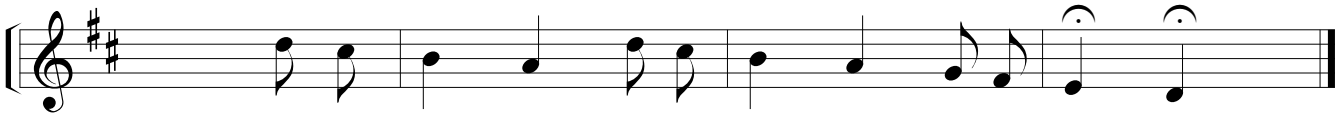

Al - le - lu - ia! Al - le - lu - ia! Al - le - lu - ia!
Al - le - lu - ia! Al - le - lu - ia! Al - le - lu - ia!
Al - le - lu - ia! Al - le - lu - ia! Al - le - lu - ia!

詞：採自【聖歌選集 No. 32】1969 (香港)
修：徐錦堯 (1976 香港)
曲：Cologne Gesangbuch 1623

This edition MMIX 天主教香港教區